Tempranillo y compañeros

Die Vielfalt autochthoner, spanischer Rebsorten
und ihre Bedeutung für ein gutes Weinsortiment

WEIN aus SPANIEN

Seminar Wein aus Spanien 2008

Ein paar Daten über Spanien

Lage: 36. bis 44. Breitengrad

Größe: von Nord bis Süd fast 1000, von Ost bis West über 1000 km

Einwohner: 43 Millionen

Rebfläche: 1,1 Mio. Hektar – mehr als jedes andere Land der Erde

Höhe: mit durchschnittlich 660 m nach der Schweiz gebirgigstes Land Europas

WEIN aus SPANIEN

Etwas Geschichte des Weinbaus

Drei entscheidende Einflüsse prägen bis heute die weinbauliche Entwicklung Spaniens:

- Altertum (Phönizier, Karthager und Römer)
- Mauren
- Das 20. Jahrhundert

WEIN aus SPANIEN

Etwas Geschichte des Weinbaus

1000 v. Chr. bis 476 n. Chr.: Karthago und Rom

Erster Weinbau vermutlich durch Phönizier und Karthager vor allem an der Südküste. Cadiz beispielsweise ist eine phönizische Gründung.

Ausdehnung des Weinbaus durch die Römer auf der ganzen iberischen Halbinsel. Sehr berühmt und beliebt waren in Rom die Weine aus Tarragona. Plinius (23-79 n.Chr.) nennt schon über 100 verschiedene Rebsorten für die iberische Halbinsel.

WEIN aus SPANIEN

Etwas Geschichte des Weinbaus

7. bis 15. Jahrhundert

Die moslemischen Mauren beherrschten große Teile Spaniens, vor allem bis zuletzt (1492) das heutige Andalusien.

- Fortbestehen der Weinbaukultur aufgrund hoher kultureller und religiöser Toleranz

- Prägender arabischer Einfluss in Landwirtschaft, Ess- und Trinkkultur. Bewässerungssysteme, Reis, Safran oder Zitrusfrüchte sowie viele Traditionen in der Küche mit arabischen Wurzeln.

WEIN aus SPANIEN

Etwas Geschichte des Weinbaus

19. und frühes 20. Jahrhundert

Etwa zur Mitte des 19. Jahrhunderts beginnt die Entwicklung des modernen Weinbaus in der Rioja: Selektion von Rebsorten, Ausbau in Holfässern, Erzeugung langlebiger Weine.

- Die Rioja erhält eine Vorbildfunktion innerhalb Spaniens und entwickelt sich zu einer der großen, weltbekannten Weinregionen. Ergebnis ist auch die Definition der ersten Qualitätsweinregion im Jahr 1926.

- Parallel zur Rioja entwickelt auch die Region Jerez ihren eigenen Weinstil und gründet eine geschützte Herkunftsregion..

WEIN aus SPANIEN

Etwas Geschichte des Weinbaus

1936 – 1975: Bürgerkrieg und Isolierung

starke internationale Isolierung und Stagnation in Wirtschaft und Landwirtschaft führen zu:

- hohem Innovationsbedarf nach Ende des autoritären Regimes
- Bewahrung weinbaulicher Traditionen (Rebsorten, Kellertechnik, Weinstil)

Folge seither:

- Rasanter Aufholprozess, sehr dynamische Entwicklung und enorme Qualitätsverbesserungen in immer mehr spanischen Regionen
- Konstruktives Spannungsverhältnis zwischen lebendiger Tradition und Moderne

WEIN aus SPANIEN

Terroir

Vier Klimazonen

Als Halbinsel mit einer zentralen Hochebene ist Spanien unterschiedlichsten Klimaeinflüssen ausgesetzt, die den Weinbau und den Weincharakter prägen.

- nördlich-atlantisches Klima
- südlich-atlantisches Klima
- Kontinentalklima
- Mittelmeerklima

WEIN aus SPANIEN

Vier Klimazonen

WEIN aus SPANIEN

Böden

Die Bodenstruktur ist sehr unterschiedlich und wechselt manchmal wenig (Mancha), oft jedoch rasch auf kurzer Distanz, vor allem in bergigem Gelände.

- Sand-Ton, oft eisenhaltig (Mancha, Valdepeñas, Levante, Extremadura)
- Kalk (Ribera del Duero, Rioja, Navarra, Cigales, Montilla-Moriles)
- Schiefer (Bierzo, Priorato, Ampurdan)
- Flussgestein, Kiesel (Toro, Rueda, Rioja)

WEIN aus SPANIEN

Weinrecht und Qualitätsstufen

Zwei Säulen des Weinrechts:

- Definition geschützter Herkunft (Denominación de Origen) mit regionalen Weintypen
- Crianza-System definiert Lagerdauer und Qualitätsstufen

Dieses traditionelle System wird durch das neue Weingesetz durch stärkere Betonung der „Vinos de la Tierra“ und durch die Einführung von Lagenweinen (vino de pago) gelockert.

WEIN aus SPANIEN

Weinrecht und Qualitätsstufen

Denominación de Origen

.. heißt die zentrale Bezeichnung für spanischen Qualitätswein. Er stammt aus einer räumlich definierten Herkunft (z.B. Rioja) und unterliegt vielerlei

Vorschriften, darunter:

- Rebsorten
- Höchsterträge
- Pflanzdichte
- Strikte Produktions- und Abfüllkontrolle
- Überwachung durch Consejo Regulador

Vorteil: definierte Weintypen (Wiedererkennbarkeit)

WEIN aus SPANIEN

Weinrecht und Qualitätsstufen

Das Crianza-System

..definiert Qualität nach der Lagerdauer in Holzfaß und Flasche. Für Rotweine:

Joven: weniger als 6 Monate Holzlagerung
Crianza: mindestens 6 Monaten Holzlagerung, ein Jahr Flaschenreife, Mindestalter 24 Monate.
Reserva: mindestens ein Jahr Holzfassreife und zwei Jahre Flaschenreife.
Gran Reserva: mindestens 18 Monate Holzfassreife und drei Jahre Flaschenreife, Mindestalter 60 Monate

Regional teilweise verschärfte Bestimmungen.
Nachteil: berücksichtigt Lagerdauer, nicht Qualität von Wein und Fässern.
Vorteil: hochwertige spanische Rotweine kommen trinkreif auf den Markt.

WEIN aus SPANIEN

Weinrecht und Qualitätsstufen

2003: neues Weingesetz mit wesentlichen Veränderungen:

1. Die Verantwortung für die D.O.-Regelungen und für die Prüfung ihrer Einhaltung wird auf zwei verschiedene Institutionen aufgeteilt.

3. Die Vinos de la Tierra erhalten die Möglichkeit, ihre fassgelagerten Weine mit abgestuften Bezeichnungen, vergleichbar den D.O.-Weinen, kenntlich zu machen. Hier heißen die Bezeichnungen noble, añejo und viejo (bei insgesamt kürzeren Zeitperioden als die Qualitätsweine).

5. Es wird eine neue Stufe im Bereich der Qualitätsweine eingeführt, die „vinos de calidad con indicación geografica“

4. „Vino de pago“ als höchste Qualitätsstufe Einzellagen-Weine

WEIN aus SPANIEN

Weinrecht und Qualitätsstufen

6 Qualitätsstufen

Seit 2003 verfügt Spanien über 6 verschiedene Qualitätsstufen.

Tafelweine:

- vino de la tierra
- vino de mesa

Qualitätsweine:

- vino de calidad con indicación geográfica (VdCIG)
- denominación de origen
- denominación de origen calificada
- vino de pago

WEIN aus SPANIEN

Weinrecht und Qualitätsstufen

Cava

Der klassische spanische Schaumwein ...

.... stammt fast ausschließlich aus Katalonien, v.a. dem Penedés
.... entsteht traditionell aus den Rebsorten Parellada, Macabeo und Xarel-lo
.... kann inzwischen auch aus Pinot Noir und Chardonnay entstehen
.... wird immer mit traditioneller Flaschengärung erzeugt
.... braucht 9 Monate Hefelager

WEIN aus SPANIEN

Weinrecht und Qualitätsstufen

Verstärkte Weine/Süßweine

... sind traditionsreiche Weine vor allem aus Andalusien und der Levante, neuerdings verstärkt auch Moscatel aus Navarra.

Sie können trocken (Sherry, Montilla-Moriles, Condado de Huelva) oder süß (Sherry, Montilla-Moriles, Condado de Huelva, Malaga, Moscatél) sein.

Die Produktionstechniken sind sehr unterschiedlich. In den meisten Fällen wird nach oder während der Gärung Alkohol zugesetzt.

WEIN aus SPANIEN

Weinsortiment

Ein gutes Weinsortiment soll das Land repräsentieren

Individuelle Zielsetzungen des Unternehmens wie die Kundenzielgruppe etc. muss ein gutes Weinsortiment auf jeden Fall beachten. Unabhängig davon sollte das Sortiment Spanien als Weinland repräsentativ darstellen. Das geht schon ab etwa 10 Weinen.

1. **Tradition und Moderne:** Klassische, traditionelle Weine repräsentieren Spanien ebenso wie moderne, vor 15 Jahren unbekannte Weine.
2. **Weinarten:** Spanien erzeugt interessante Cavas, Weißweine, Sherrys, Süßweine, Rosados – neben den vielen bekannten Rotweinen.
3. **Regionen und Herkünfte:** Klima, Böden und Weinbautraditionen unterscheiden sich erheblich von Galizien über Katalonien, die zentrale Hochebene bis Andalusien.
4. **Rebsorten:** Spanien ist das Land der autochthonen Rebsorten. Das sehen wir uns heute etwas genauer an.

WEIN aus SPANIEN

Rebsorten

Spanien ist das Land der autochthonen Rebsorten. Natürlich darf **Tempranillo** darf nicht fehlen. Aber daneben gibt es eine Vielzahl interessanter Sorten mit eigenem Charakter.

Rebsorten stehen in Spanien nicht immer auf dem **Etikett**. Häufig kann aber aus der Herkunft auf die Rebsorte geschlossen werden.

WEIN aus SPANIEN

Rebsorten

Wichtigste weiße Sorten:
Airén, Pardina, Godello, Macabeo (=Viura), Verdejo, Albariño, Palomino, Pedro Ximenez, Moscatel, Xarel-lo

Wichtigste rote Sorten:
Tempranillo (= Cencibel u.a.), Garnacha, Monastrell, Bobal, Mencía, Prieto Picudo, Cariñena (=Mazuelo)

Bis heute ist der Einfluß internationaler Sorten (Cabernet-Sauvignon, Chardonnay u.a.) mengenmäßig gering.

WEIN aus SPANIEN

Weiße Rebsorten	
Rebsorte	Hektar
Airén	284.509
Pardillo (Pardina)	31.435
Macabeo (Viura)	34.275
Palomino	20.047
Pedro Ximénez	8.615
Parellada	8.600
Verdejo	7.498
Albariño	5.268
Chardonnay	4.243

WEIN aus SPANIEN

Rebsorten

Besonders wichtige weiße Qualitäts-Reben

Verdejo: aromatische, kräuterduftige Sorte mit belebend-säurebetonten Weinen

Albariño: cremig-gehaltvolle Weine aus Galizien

Viura (=Macabeo): weit verbreitete apfelduftige Sorte, u.a. in der Rioja und im Cava von großer Bedeutung

Palomino: Neutrale Basissorte für den Sherry

Pedro Ximenez, Moscatel: vor allem für hochwertige Süßweine

WEIN aus SPANIEN

Rebsorten

Besonders wichtige Weißweinregionen

La Mancha (192.000 ha)
größte Weinregion der Welt, hauptsächlich Airén

Penedés (27.500 ha)
Xarel-lo, Parellada und Macabeo, verstärkt Chardonnay

Rueda (7.500 ha)
Verdejo als beste Rebsorte, auch Sauvignon blanc und Viura

Rias Baixas (2.600 ha)
Hauptrebsorte Albariño

WEIN aus SPANIEN

Rote Rebsorten	
Rebsorte	Hektar
Tempranillo	213.686
Bobal	84.666
Garnacha	74.408
Monastrell	62.962
Mencía	9.053
Mazuelo	5.268
Prieto Picudo	5.182
Garnacha Tintorera	21.694
Cabernet Sauvignon	19.055

WEIN aus SPANIEN

Rebsorten

Tempranillo

- Name stammt von „temprano“ = früh
- wichtigste rote Sorte, hat aber erst vor wenigen Jahren die Garnacha überholt
- Basis der meisten spanischen Spitzenweine
- Jung trinkbar, aber großes Alterungspotenzial
- Frucht und Harmonie, gepaart mit Finesse
- Starke Charakterveränderung je nach Terroir
- Rioja (Kirsche), Ribera del Duero (Pflaume), Toro (Rosen)

WEIN aus SPANIEN

Rebsorten

Weitere wichtige Rotweinreben

Garnacha: spätreifende, alkoholstarke Sorte mit verhaltenem Tannin, häufig im Verschnitt mit Tempranillo, oft als rosado ausgebaut

Monastrell: erdig-saftige Weine aus der Levante

Bobal: gerbstoff- und Säurebetonte Weine aus der D.O. Utiel-Requena

Mencía: bringt im Bierzo und in Galizien elegante, gut strukturierte Rotweine mit stark mineralischen Terroirnoten

Prieto Picudo: die neueste "Wiederentdeckung" aus Castilla y León mit kleinbeerigen Trauben und konzentrierten, charaktervollen Weinen

WEIN aus SPANIEN

Rebsorten

Besonders wichtige Rotweinregionen

Rioja (60.000 ha)
Ribera del Duero (18.600 ha)
Toro (5.300 ha)
Priorato (1.600 ha)
Bierzo (4.100 ha)
Navarra (17.300 ha)

Mengenmäßig große Bedeutung haben auch **La Mancha, Valdepeñas, Jumilla, Utiel-Requena, Ribera del Guadiana**

WEIN aus SPANIEN

Rebsorten

Palomino: Jerez-Sherry

- Palomino wächst auf kreidehaltigen Albariza-Böden
- Weißwein wird nach der Gärung aufgespritet
- Lagerung im Solera-System, bei dem durch Teilabzug des Fassinhalts und Nachfüllen mit neuen Jahrgängen Verschnitte entstehen
- Fässer grundsätzlich nur zu zwei Dritteln gefüllt
- Nicht oxidierte Sherrys unter Florhefe (Manzanilla, Fino)
- Oxidierte Sherrys (Amontillado, Oloroso)
- Weitere Sherrytypen: Palo Cortado, Cream, Pedro Ximenez

WEIN aus SPANIEN

Weinsortiment

Das kleine Gastronomiesortiment

8-12 Weine, hier: 10

1 Cava
1-2 Weißweine (versch. Preissegmente und Herkünfte)
1 Rosado
4-5 Rotweine (mindestens 1 anspruchsvoller Tempranillo, mind. 3 Regionen, versch. Preisstufen)
2 Sherry (trocken, süß)

WEIN aus SPANIEN

Weinsortiment

Das Standardsortiment für die Gastronomie

12 - 25 Weine, hier: 20

2 Cava (vers. Qualitätsebenen z.B. brut normal und Jahrgangscava)
3-5 Weißweine (versch. Preisstufen und Herkünfte, auch: Barrique)
1-2 Rosado (z.B. ein preiswerter und ein sortenreiner Garnacha)
8-12 Rotweine - siehe Folgeblatt -
2-4 Sherry und ähnliche (trocken, süß, evtl. VOS oder VORS, Montilla)

WEIN aus SPANIEN

Weinsortiment

Rotwein im Standardsortiment

Dafür gibt es sicher viele Möglichkeiten. Man sollte aber an folgende wichtige Elemente denken (überschneiden sich teilweise):

- Einstiegswein als Schoppenwein
- verschiedene Qualitätsstufen (Jungwein, Crianza, etc.) einbauen, auch älteren Gran Reserva
- 1-3 durchaus hochpreisige Top-Weine
- verschiedene Tempranillos, etwa aus Rioja, Ribera del Duero, Toro, Südregionen Monastrell
- „Entdeckungen“ aus weniger bekannten Gebieten
- Rioja als bekannteste Herkunft darf nicht fehlen

WEIN aus SPANIEN

Weinsortiment

Das anspruchsvolle Sortiment ...

...ist ein Spiegelbild der aktuellen Entwicklungen im Weinland Spanien.
Dabei ist unter anderem folgenden Aspekten Rechnung zu tragen:

- verschiedene Weißweinregionen und weiße Rebsorten
- weiße Barriqueweine
- gute Cava-Auswahl
- große Vielfalt an Rotwein-Herkünften
- moderne und klassische Weine
- Rioja mit unterschiedlichen Stilarten
- Ribera del Duero mit verschiedenen Beispielen

WEIN aus SPANIEN

Weinsortiment

- Weitere Tempranillo-Beispiele
- Bierzo
- Priorato
- Moderne Rotweine aus den südlichen Regionen
- Entdeckungen und Geheimtipps
- Monastrell und Garnacha
- Weniger bekannte Rebsorten
- Süßweine
- Gute Auswahl Sherry und verwandter Herkünfte, auch VOS und VORS
- Vino de pago/Lagenweine

WEIN aus SPANIEN

Weinsortiment

Häufige Mängel:

- nur wenige Herkünfte bzw. Erzeuger
- nur ein enger Preiskorridor
- nur junge Weine
- Offenwein nur Eingangs-Preisstufe
- Zu viele „internationale“ Rebsorten

WEIN aus SPANIEN

Aktueller Trend : Dynamik

Die Dynamik des spanischen Weinbaus zeigt sich auf vielen Ebenen:

- Junge ambitionierte Winzergeneration
- Qualität aus vielen Regionen
- Neue Trendregionen
- Lagenweine
- Wiederentdeckte Rebsorten

WEIN aus SPANIEN

Herzlichen Dank für Ihre Aufmerksamkeit

ICEX/Wirtschafts- und Handelsbüro

Spanisches Generalkonsulat

Jägerhofstr. 32 . 40479 Düsseldorf

Tel. +49 211.49 36 60 . Fax.: +49 211.4 93 66 35

vinos.dusseldorf@mcx.es . www.winesfromspain.com

Organize Communications GmbH

Riefstahlstraße 6 . 76133 Karlsruhe

Tel. (0721) 912.45.0 .Telefax (0721)912.45.188

weinausspanien@organize.de . www.organize.de

WEIN *aus* SPANIEN

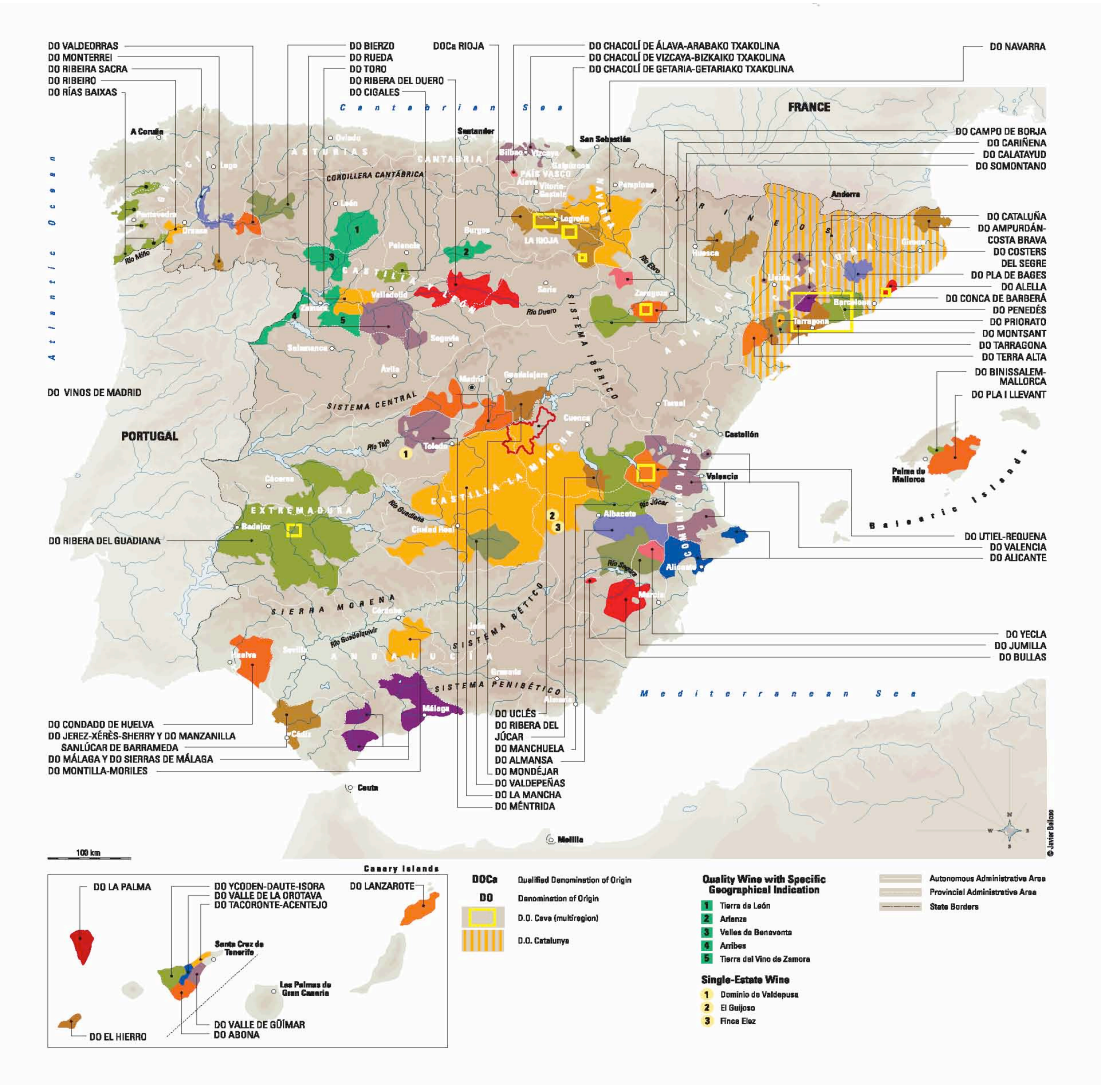

WEIN *aus* SPANIEN